



OU Pískova Lhota

AKCE	NOVOSTAVBA OBECNÍHO ÚŘADU A KOMUNIT. CENTRA
ADRESA	PODĚBRADSKÁ 17, 290 01 PÍSKOVA LHOTA
INVESTOR	OBEC PÍSKOVA LHOTA
ARCHITEKT	TRANSPARENT atelier s.r.o. JUNGMANNOVA 736/14, 110 00 PRAHA 1, tel. 724 332 069 Ing. TOMÁŠ JENÍČEK Ing. arch. M. ŠRÁMKOVÁ
STUPEŇ	ARCHITEKTONICKÁ STUDIE
NÁZEV VÝKRESU	-

OUPL	AS	1:8,75	A3	06-01-2025	
PROJEKT	STUPEŇ	VÝKRES Č.	MĚŘÍTKO	FORMÁT	DATUM

MAPA ŠIRŠÍCH VZTAHŮ



BILANCE I DOTČENÉ POZEMKY

OBEC	- PÍSKOVA LHOTA
ADRESA	- PODĚBRADSKÁ č.p. 17 290 01 PÍSKOVA LHOTA
KATASTRÁLNÍ ÚZEMÍ	- PÍSKOVA LHOTA U PODĚBRAD [720976],
POZEMKY STAVBY	- p.č. st. 163 282 m ² (dle KN) - hlavní stavba

LEGENDA

163	KATASTRÁLNÍ PARCELAČNÍ HRANICE
 	ŘEŠENÉ ÚZEMÍ - HRANICE POZEMKŮ VE VLASTNICTVÍ INVESTORA



OU Pískova Lhota

AKCE	NOVOSTAVBA OBECNÍHO ÚŘADU A KOMUNIT. CENTRA
ADRESA	PODĚBRADSKÁ 17, 290 01 PÍSKOVA LHOTA
INVESTOR	OBEC PÍSKOVA LHOTA
ARCHITEKT	TRANSPARENT atelier s.r.o. JUNGMANNOVA 736/14, 110 00 PRAHA 1, tel. 724 332 069 Ing. TOMÁŠ JENIČEK Ing. arch. M. ŠRÁMKOVÁ
STUPEŇ	ARCHITEKTONICKÁ STUDIE
NÁZEV VÝKRESU	MAPA ŠIRŠÍCH VZTAHŮ

OUPL	AS	01	1:1000	A3	06-01-2025
PROJEKT	STUPEŇ	VÝKRES Č.	MĚŘITKO	FORMÁT	DATUM



KATASTRÁLNÍ MAPA



BILANCE I DOTČENÉ POZEMKY

OBEC	-	PÍSKOVA LHOTA
ADRESA	-	PODĚBRADSKÁ č.p. 17 290 01 PÍSKOVA LHOTA
KATASTRÁLNÍ ÚZEMÍ	-	PÍSKOVA LHOTA U PODĚBRAD [720976],
POZEMKY STAVBY	-	p.č. st. 163 282 m ² (dle KN) - hlavní stavba

LEGENDA

	163	KATASTRÁLNÍ PARCELAČNÍ HRANICE
		ŘEŠENÉ ÚZEMÍ - HRANICE POZEMKŮ VE VLASTNICTVÍ INVESTORA



OU Pískova Lhota

AKCE	NOVOSTAVBA OBECNÍHO ÚŘADU A KOMUNIT. CENTRA
ADRESA	PODĚBRADSKÁ 17, 290 01 PÍSKOVA LHOTA
INVESTOR	OBEC PÍSKOVA LHOTA
ARCHITEKT	TRANSPARENT atelier s.r.o. JUNGMANNOVA 736/14, 110 00 PRAHA 1, tel. 724 332 069 Ing. TOMÁŠ JENIČEK Ing. arch. M. ŠRÁMKOVÁ
STUPEŇ	ARCHITEKTONICKÁ STUDIE
NÁZEV VÝKRESU	KATASTRÁLNÍ MAPA

OUPL	AS	02	1:500	A3	06-01-2025
PROJEKT	STUPEŇ	VÝKRES Č.	MĚŘÍTKO	FORMÁT	DATUM

ÚZEMNÍ PLÁN - VÝKRES (STÁVAJÍCÍ)

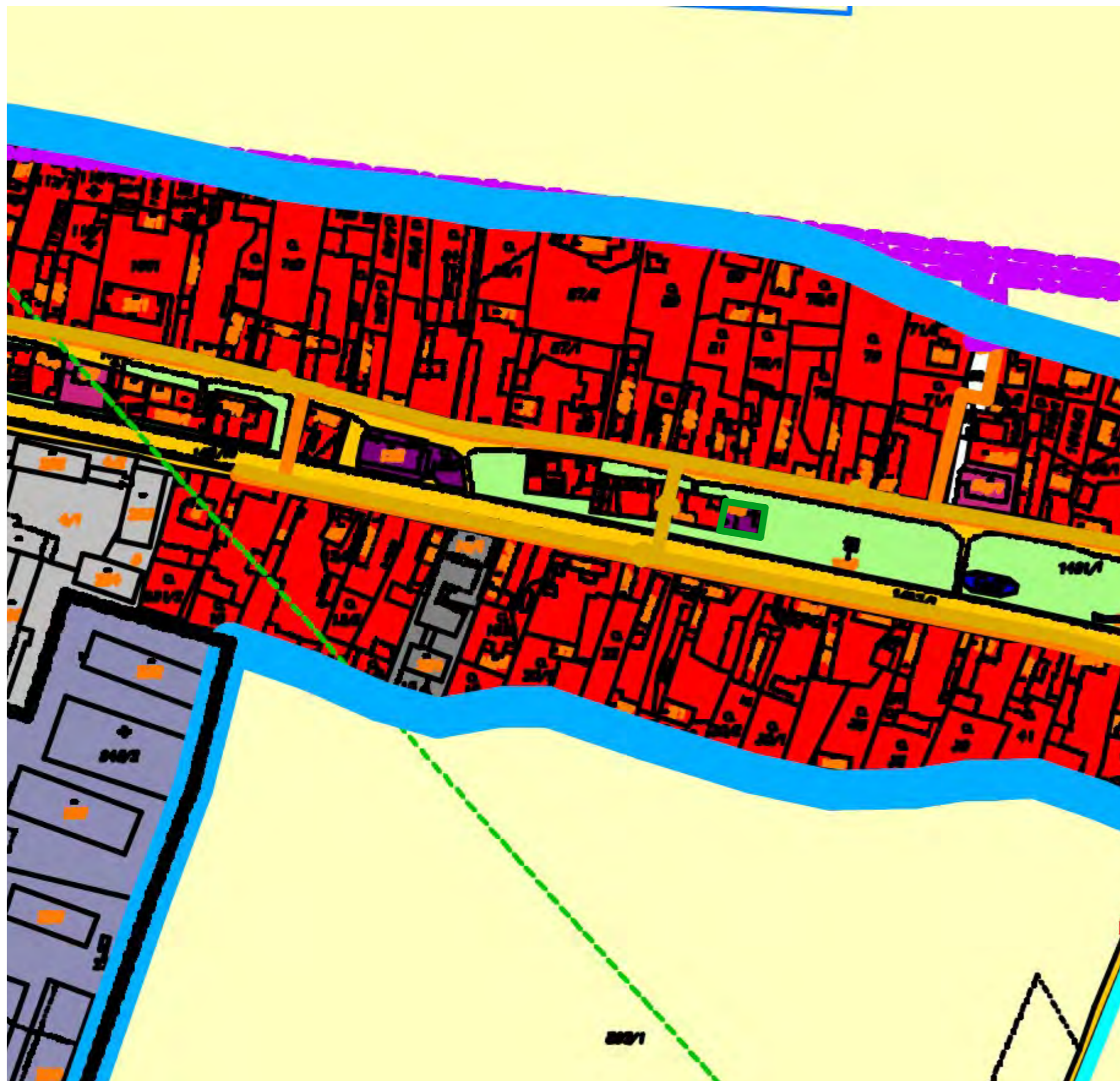

Legenda

Stabilizované plochy	plochy změn	územní rezervy	
			Hranice řešeného území
			Hranice zastavěného území k 1.9.2009
			Hranice zastavitelného území
			Plochy bydlení individuálního
			Plochy bydlení v bytových domech
			Plochy rekreace pobytové
			Plochy občanského vybavení – veřejná infrastruktura
			Plochy občanského vybavení – obchod a služby
			Plochy občanského vybavení – tělových. a sport. zařízení
			Plochy občanského vybavení – hřbitov
			Plochy veřejných prostranství – zeleň
			Plochy výroby a skladování – fotovoltaická elektrárna
			Plochy výroby a skladování – přestavbové
			Plochy smíšené výrobní – drobná a řemeslná výroba
			Plochy smíšené výrobní – služby
			Plochy dopravní infrastruktury
			Plochy technické infrastruktury
			Plochy vodní a vodohospodářské
			Plochy zemědělské
			Plochy lesní
			Plochy přírodní
			Plocha těžby štěrkopísku
			Nadregionální biokoridor
			Regionální biokoridor
			Plochy, kde změny využití prověří územní studie
			Plynovod
			Vedení VVN
			Vedení VN
			Radioreléový paprsek
			Telekomunikační kabely
			OP elektro
			OP lesa
			OP hřbitova
			OP silnic
			OP dálnice

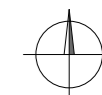

OU Pískova Lhota

AKCE	NOVOSTAVBA OBECNÍHO ÚŘADU A KOMUNIT. CENTRA
ADRESA	PODĚBRADSKÁ 17, 290 01 PÍSKOVA LHOTA
INVESTOR	OBEC PÍSKOVA LHOTA
ARCHITEKT	TRANSPARENT atelier s.r.o. JUNGMANNOVA 736/14, 110 00 PRAHA 1, tel. 724 332 069 Ing. TOMÁŠ JENÍČEK Ing. arch. M. ŠRÁMKOVÁ
STUPEŇ	ARCHITEKTONICKÁ STUDIE
NÁZEV VÝKRESU	ÚZEMNÍ PLÁN - VÝKRES (STÁVAJÍCÍ)

OUPL	AS	04	A3	06-01-2025
PROJEKT	STUPEŇ	VÝKRES Č.	MĚŘÍTKO	FORMÁT
				DATUM

- veřejná prostranství včetně místních komunikací, pěších a cyklistických cest a ploch veřejné zeleně,
 - nezbytná související technická vybavenost.
- C. nepřipustné využití:
- veškeré činnosti neslučitelné a nesouvisející s hlavním využitím.
- D. podmínky prostorového uspořádání:
- maximální hladiny zástavby nad terémem: jedno nadzemní podlaží a podkroví,
 - koeficient zastavění pozemku maximálně 0,2.

f.4) Plochy občanského vybavení – veřejná infrastruktura

- A. Hlavní využití:
- pozemky staveb pro nekomerční občanské vybavení sloužící pro veřejnou správu, vzdělávání a výchovu, sociální služby, zdravotnictví, kulturu, ochranu obyvatelstva apod.
- B. Přípustné využití:
- veřejná prostranství včetně místních komunikací, pěších a cyklistických cest a ploch veřejné zeleně,
 - další občanská vybavenost sloužící potřebám obyvatel, zpravidla provozovaná obcí,
 - nezbytná související technická a dopravní vybavenost (zásobování, parkování).
- C. Nepřípustné využití:
- veškeré stavby a činnosti neslučitelné a přímo nesouvisející s hlavním a přípustným využitím.
- D. Podmínky prostorového uspořádání:
- nestanovují se, budou posuzovány individuálně.

f.5) Plochy občanského vybavení - obchod a služby

- A. hlavní využití
- občanská vybavenost.
- B. přípustné využití
- obecní úřad,
 - maloobchod,
 - restaurace,
 - hasičská zbrojnice,
 - administrativa,
 - ubytování,
 - ambulantní zdravotnické zařízení,
 - bydlení,
 - nevýrobní služby,
 - sakrální stavby,
 - autobusové čekárny,
 - inženýrské sítě,
 - přístupové a místní komunikace,
 - zahrady,
 - zeleň.
- C. nepřipustné využití
- stavby pro zemědělskou výrobu,
 - průmyslová a řemeslná výroba,
 - nové stavby pro individuální rekreaci,

OU Písková Lhota

AKCE	NOVOSTAVBA OBECNÍHO ÚŘADU A KOMUNIT. CENTRA
ADRESA	PODĚBRADSKÁ 17, 290 01 PÍSKOVA LHOTA
INVESTOR	OBEC PÍSKOVA LHOTA
ARCHITEKT	TRANSPARENT atelier s.r.o. JUNGMANNOVA 736/14, 110 00 PRAHA 1, tel. 724 332 069 Ing. TOMÁŠ JENÍČEK Ing. arch. M. ŠRÁMKOVÁ
STUPEŇ	ARCHITEKTONICKÁ STUDIE
NÁZEV VÝKRESU	ÚZEMNÍ PLÁN - TEXTOVÁ ČÁST

OUPL	AS	05	1:1	A3	06-01-2025
PROJEKT	STUPEŇ	VÝKRES Č.	MĚŘÍTKO	FORMÁT	DATUM

SITUACE I NÁVRH

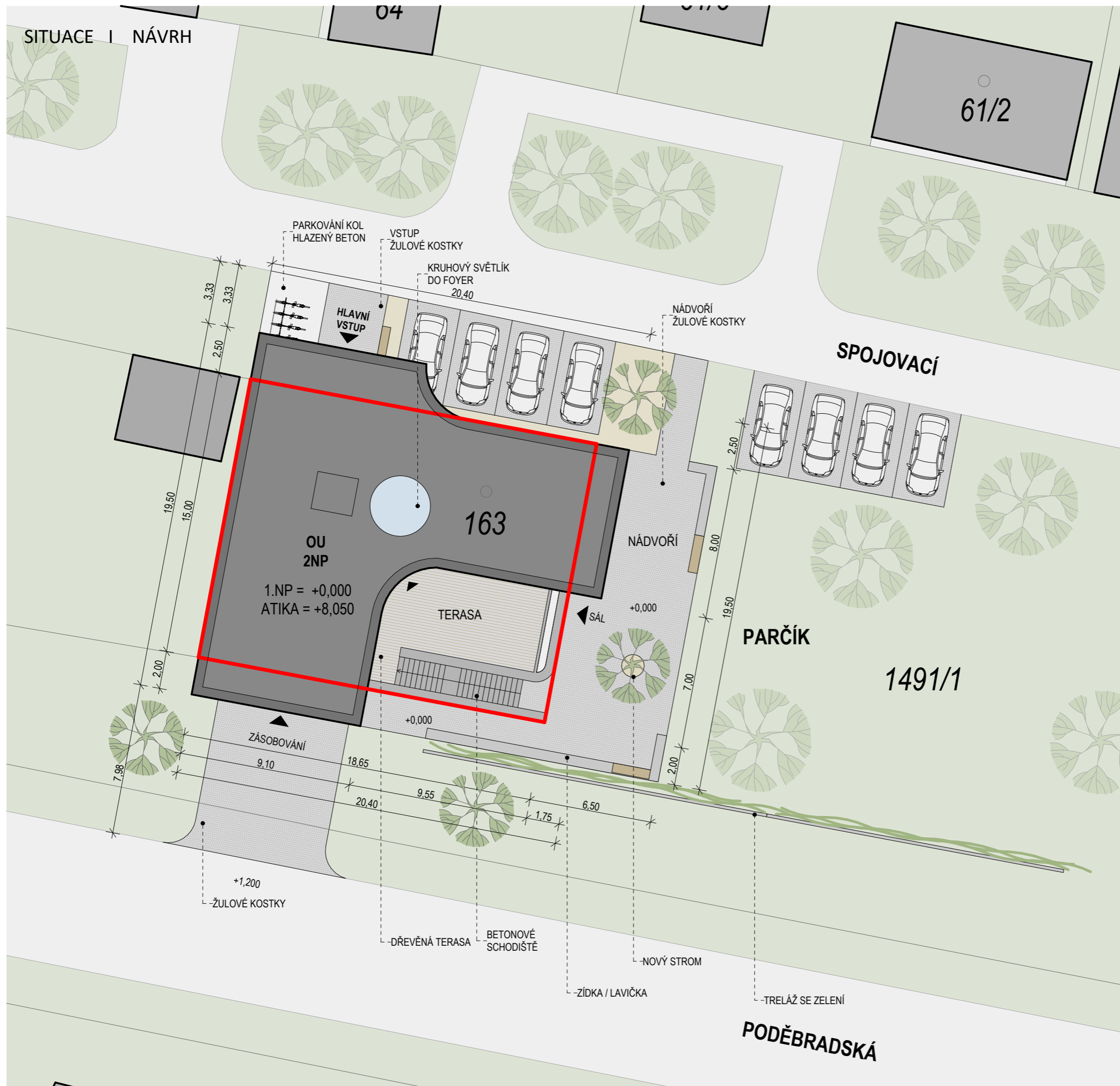

BILANCE I DOTČENÉ POZEMKY

OBEC	-	PÍSKOVA LHOTA
ADRESA	-	PODĚBRADSKÁ č.p. 17 290 01 PÍSKOVA LHOTA
KATASTRÁLNÍ ÚZEMÍ	-	PÍSKOVA LHOTA U PODĚBRAD [720976],
POZEMKY STAVBY	-	p.č. st. 163 282 m ² (dle KN) - hlavní stavba

BILANCE I NÁVRH

ZASTAVĚNÁ PLOCHA OU

HLAVNÍ STAVBA	-	282 m ² (p.č. 163)
PŘEKONZOLOVÁNÍ 2.NP	-	57 m ²

HRUBÁ PODLAŽNÍ PLOCHA

1.NP	-	282 m ²
2.NP	-	271 m ²
CELKEM	-	553 m²

ČISTÁ PODLAHOVÁ PLOCHA

1.NP	-	204 m ²
2.NP	-	216 m ²
CELKEM	-	420 m²
TERASA 2.NP	-	40 m ²

OBESTAVĚNÝ PROSTOR

1.NP	-	1270 m ³
2.NP	-	1220 m ³
CELKEM	-	2490 m³

POČET PARKOVACÍCH MÍST	-	8 PS
KAPACITA SPOLEČENSKÉHO SÁLU	-	60 MÍST

OU Pískova Lhota

AKCE	NOVOSTAVBA OBECNÍHO ÚŘADU A KOMUNIT. CENTRA
ADRESA	PODĚBRADSKÁ 17, 290 01 PÍSKOVA LHOTA
INVESTOR	OBEC PÍSKOVA LHOTA
ARCHITEKT	TRANSPARENT atelier s.r.o. JUNGMANNOVA 736/14, 110 00 PRAHA 1, tel. 724 332 069 Ing. TOMÁŠ JENÍČEK Ing. arch. M. ŠRÁMKOVÁ
STUPEŇ	ARCHITEKTONICKÁ STUDIE
NÁZEV VÝKRESU	SITUACE I NÁVRH

OUPL	AS	06	1:200	A3	06-01-2025
PROJEKT	STUPEŇ	VÝKRES Č.	MĚŘÍTKO	FORMÁT	DATUM

**BILANCE | DOTČENÉ POZEMKY**

OBEC	- PÍSKOVA LHOTA
ADRESA	- PODĚBRADSKÁ č.p. 17 290 01 PÍSKOVA LHOTA
KATASTRÁLNÍ ÚZEMÍ	- PÍSKOVA LHOTA U PODĚBRAD [720976],
POZEMKY STAVBY	- p.č. st. 163 282 m ² (dle KN) - hlavní stavba

BILANCE | NÁVRH**ZASTAVĚNÁ PLOCHA OU**

HLAVNÍ STAVBA	- 282 m ² (p.č. 163)
PŘEKONZOLOVÁNÍ 2.NP	- 57 m ²

HRUBÁ PODLAŽNÍ PLOCHA

1.NP	- 282 m ²
2.NP	- 271 m ²
CELKEM	- 553 m²

ČISTÁ PODLAHOVÁ PLOCHA

1.NP	- 204 m ²
2.NP	- 216 m ²
CELKEM	- 420 m²
TERASA 2.NP	- 40 m ²

OBESTAVĚNÝ PROSTOR

1.NP	- 1270 m ³
2.NP	- 1220 m ³
CELKEM	- 2490 m³

POČET PARKOVACÍCH MÍST	- 8 PS
KAPACITA SPOLEČENSKÉHO SÁLU	- 60 MÍST

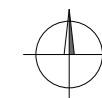
**OU Pískova Lhota**

AKCE	NOVOSTAVBA OBECNÍHO ÚŘADU A KOMUNIT. CENTRA
ADRESA	PODĚBRADSKÁ 17, 290 01 PÍSKOVA LHOTA
INVESTOR	OBEC PÍSKOVA LHOTA
ARCHITEKT	TRANSPARENT atelier s.r.o. JUNGMANNOVA 736/14, 110 00 PRAHA 1, tel. 724 332 069 Ing. TOMÁŠ JENÍČEK Ing. arch. M. ŠRÁMKOVÁ
STUPEŇ	ARCHITEKTONICKÁ STUDIE
NÁZEV VÝKRESU	SITUACE NÁVRH - ORTOFOTO

OUPL	AS	07	1:400, 1:1	A3	06-01-2025
PROJEKT	STUPEŇ	VÝKRES Č.	MĚŘÍTKO	FORMÁT	DATUM

PŮDORYS 1.NP - SÁL VAR. 1

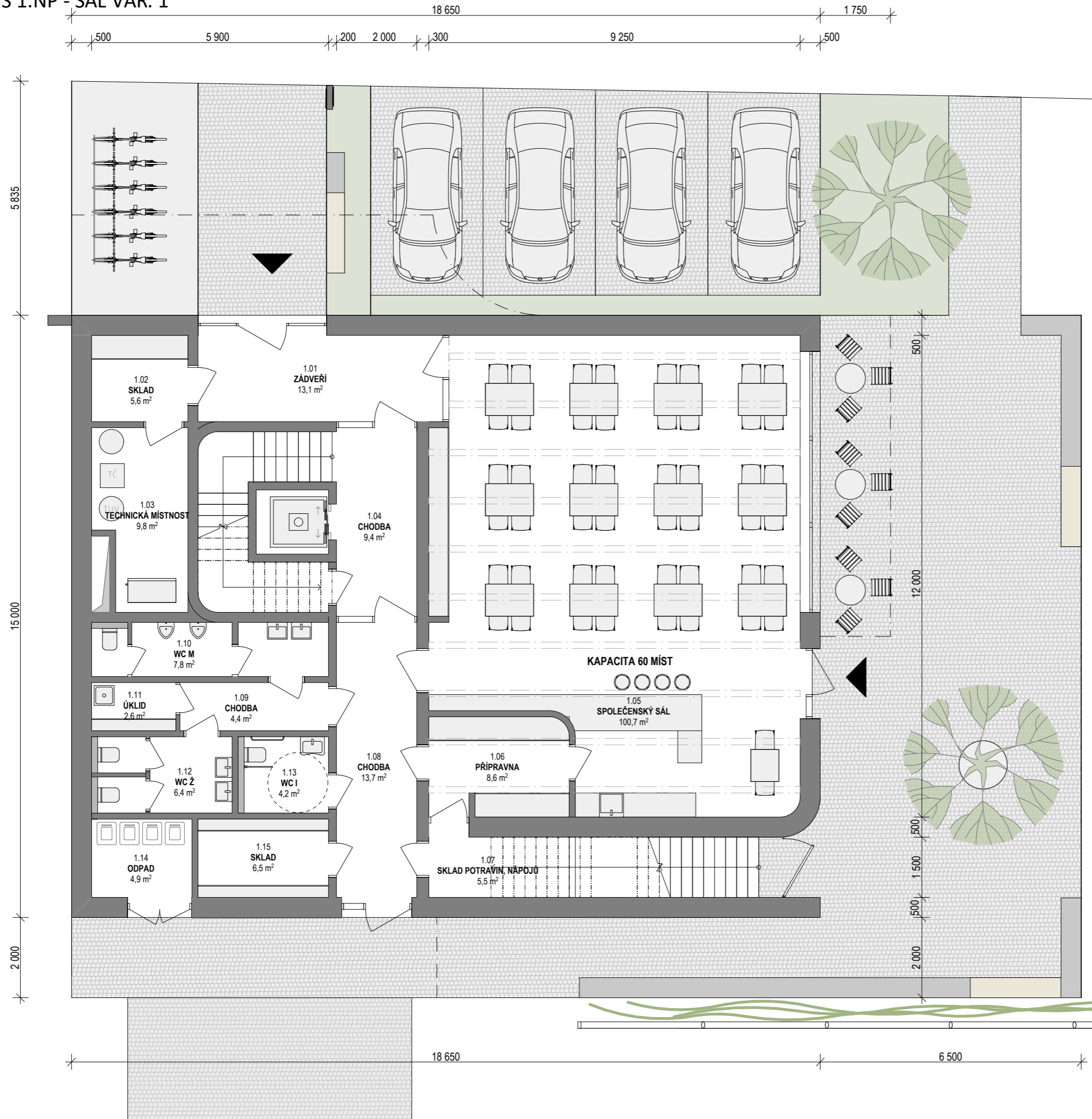

LEGENDA

- NOVÉ ZDIVO
- PŘEDSTĚNY
- DŘEVĚNÁ PODLAHA
- KERAMICKÁ DLAŽBA
- VSTUP / VJEZD

TABULKA MÍSTNOSTÍ / 1.NP / STÁVAJÍCÍ STAV

Č.	MÍSTNOST	PLOCHA (m ²)
1.01	ZÁDVEŘÍ	13,1
1.02	SKLAD	5,6
1.03	TECHNICKÁ MÍSTNOST	9,8
1.04	CHODBA	9,4
1.05	SPOLEČENSKÝ SÁL	100,7
1.06	PŘÍPRAVNA	8,6
1.07	SKLAD POTRAVIN, NÁPOJŮ	5,5
1.08	CHODBA	13,7
1.09	CHODBA	4,4
1.10	WC M	7,8
1.11	ÚKLID	2,6
1.12	WC Ž	6,4
1.13	WC I	4,2
1.14	ODPAD	4,9
1.15	SKLAD	6,5
		203,2

OU Pískova Lhota

AKCE	NOVOSTAVBA OBECNÍHO ÚŘADU A KOMUNIT. CENTRA
ADRESA	PODĚBRADSKÁ 17, 290 01 PÍSKOVA LHOTA
INVESTOR	OBEC PÍSKOVA LHOTA
ARCHITEKT	TRANSPARENT atelier s.r.o.
	JUNGMANNOVA 736/14, 110 00 PRAHA 1, tel. 724 332 069
	Ing. TOMÁŠ JENÍČEK Ing. arch. M. ŠRÁMKOVÁ
STUPEŇ	ARCHITEKTONICKÁ STUDIE
NÁZEV VÝKRESU	PŮDORYS 1.NP - SÁL VAR. 1

OUPL	AS	08	1:100	A3	06-01-2025
PROJEKT	STUPEŇ	VÝKRES Č.	MĚŘÍTKO	FORMÁT	DATUM

PŮDORYS 1.NP - SÁL VAR. 2

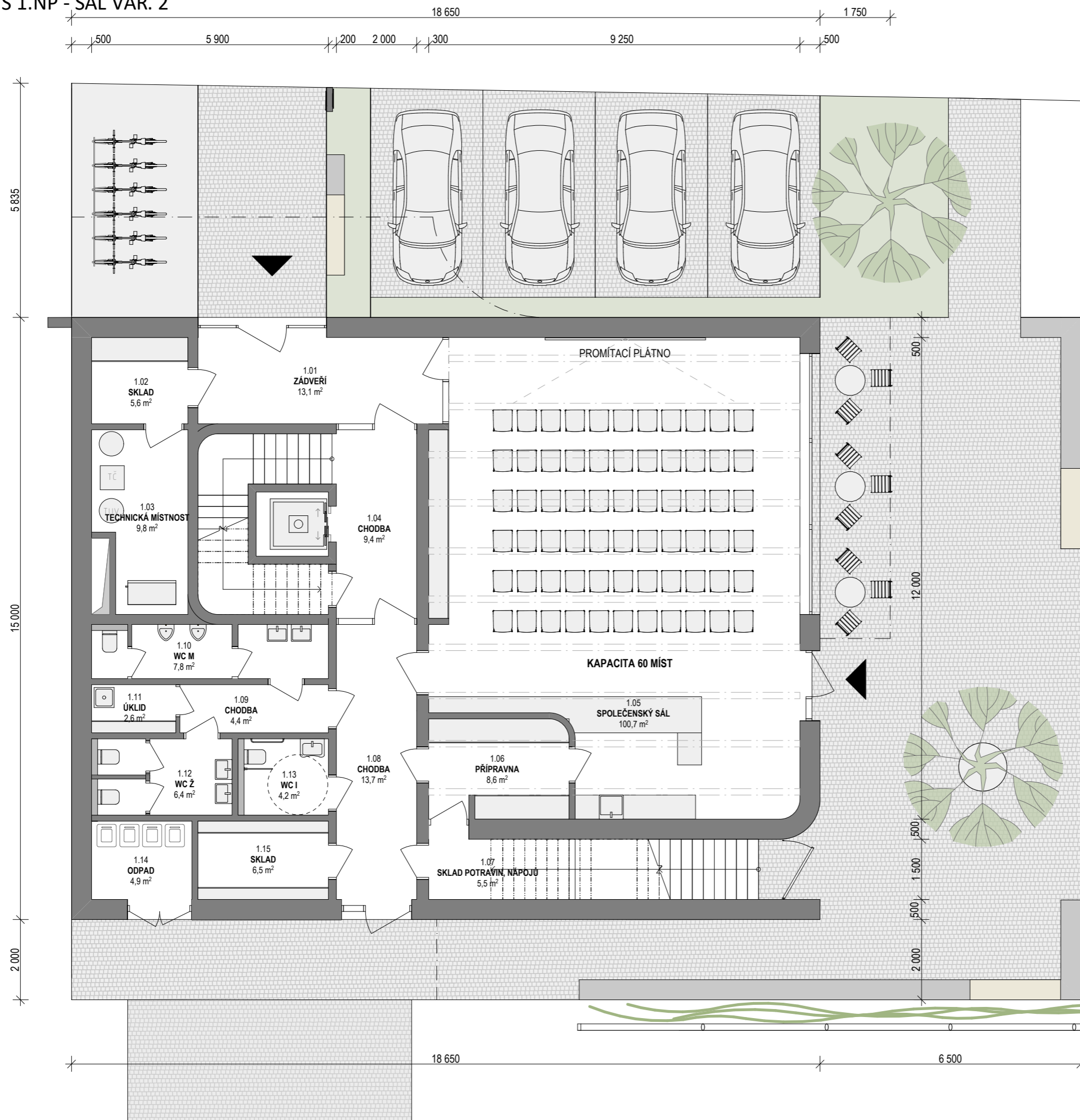

LEGENDA

- NOVÉ ZDIVO
- PŘEDSTĚNY
- DŘEVĚNÁ PODLAHA
- KERAMICKÁ DLAŽBA
- VSTUP / VJEZD

TABULKA MÍSTNOSTÍ / 1.NP / STÁVAJÍCÍ STAV

Č.	MÍSTNOST	PLOCHA (m ²)
1.01	ZÁDVEŘÍ	13,1
1.02	SKLAD	5,6
1.03	TECHNICKÁ MÍSTNOST	9,8
1.04	CHODBA	9,4
1.05	SPOLEČENSKÝ SÁL	100,7
1.06	PŘÍPRAVNA	8,6
1.07	SKLAD POTRAVIN, NÁPOJŮ	5,5
1.08	CHODBA	13,7
1.09	CHODBA	4,4
1.10	WC M	7,8
1.11	ÚKLID	2,6
1.12	WC Ž	6,4
1.13	WC I	4,2
1.14	ODPAD	4,9
1.15	SKLAD	6,5
	CELKOVÁ PLOCHA	203,2 m²

OU Pískova Lhota

AKCE	NOVOSTAVBA OBECNÍHO ÚŘADU A KOMUNIT. CENTRA
ADRESA	PODĚBRADSKÁ 17, 290 01 PÍSKOVA LHOTA
INVESTOR	OBEC PÍSKOVA LHOTA
ARCHITEKT	TRANSPARENT atelier s.r.o.
	JUNGMANNOVA 736/14, 110 00 PRAHA 1, tel. 724 332 069
	Ing. TOMÁŠ JENÍČEK Ing. arch. M. ŠRÁMKOVÁ
STUPEŇ	ARCHITEKTONICKÁ STUDIE
NÁZEV VÝKRESU	PŮDORYS 1.NP - SÁL VAR. 2

OUPL	AS	09	1:100	A3	06-01-2025
PROJEKT	STUPEŇ	VÝKRES Č.	MĚŘÍTKO	FORMÁT	DATUM

PŮDORYS 1.NP - SÁL VAR. 3

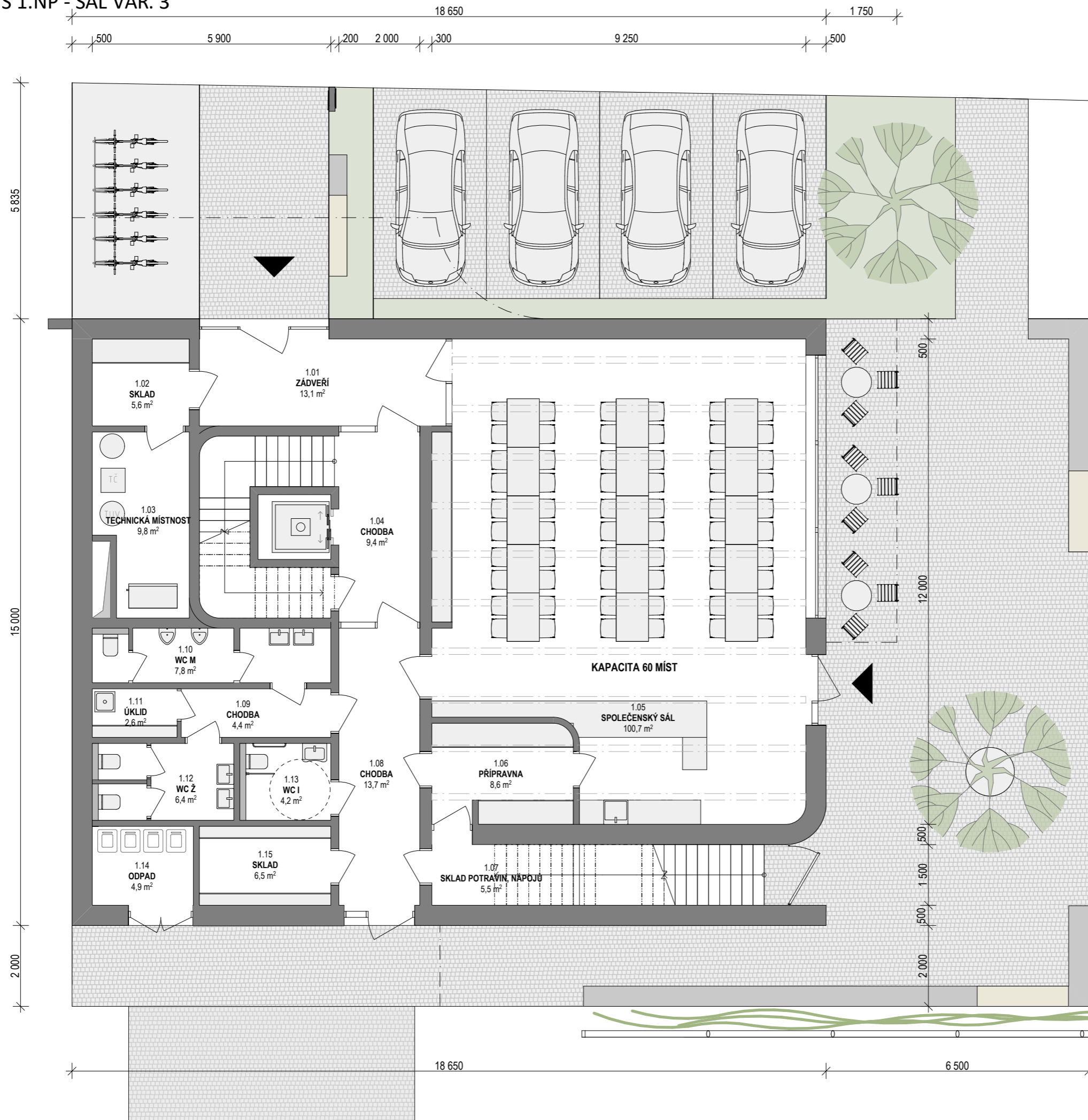

LEGENDA

- NOVÉ ZDIVO
- PŘEDSTĚNY
- DŘEVĚNÁ PODLAHA
- KERAMICKÁ DLAŽBA
- VSTUP / VJEZD

TABULKA MÍSTNOSTÍ / 1.NP / STÁVAJÍCÍ STAV

Č.	MÍSTNOST	PLOCHA (m ²)
1.01	ZÁDVEŘÍ	13,1
1.02	SKLAD	5,6
1.03	TECHNICKÁ MÍSTNOST	9,8
1.04	CHODBA	9,4
1.05	SPOLEČENSKÝ SÁL	100,7
1.06	PŘÍPRAVNA	8,6
1.07	SKLAD POTRAVIN, NÁPOJŮ	5,5
1.08	CHODBA	13,7
1.09	CHODBA	4,4
1.10	WC M	7,8
1.11	ÚKLID	2,6
1.12	WC Ž	6,4
1.13	WC I	4,2
1.14	ODPAD	4,9
1.15	SKLAD	6,5
	CELKOVÁ PLOCHA	203,2 m²

OU Pískova Lhota

AKCE	NOVOSTAVBA OBECNÍHO ÚŘÁDU A KOMUNIT. CENTRA
ADRESA	PODĚBRADSKÁ 17, 290 01 PÍSKOVA LHOTA
INVESTOR	OBEC PÍSKOVA LHOTA
ARCHITEKT	TRANSPARENT atelier s.r.o.
	JUNGMANNOVA 736/14, 110 00 PRAHA 1, tel. 724 332 069
	Ing. TOMÁŠ JENÍČEK Ing. arch. M. ŠRÁMKOVÁ
STUPEŇ	ARCHITEKTONICKÁ STUDIE
NÁZEV VÝKRESU	PŮDORYS 1.NP - SÁL VAR. 3

OUPL	AS	10	1:100	A3	06-01-2025
PROJEKT	STUPEŇ	VÝKRES Č.	MĚŘÍTKO	FORMÁT	DATUM

PŮDORYS 2.NP

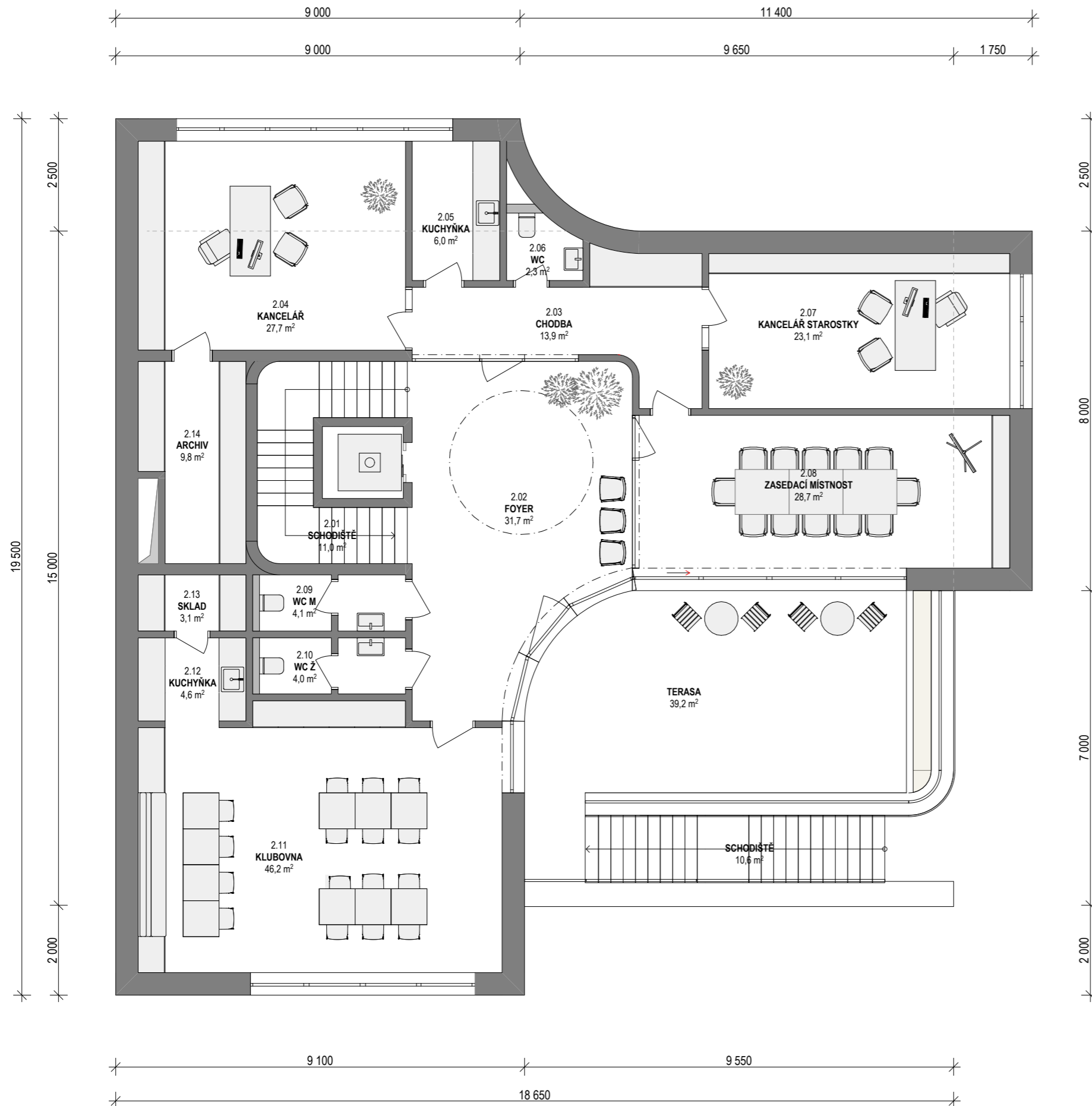

LEGENDA

- NOVÉ ZDIVO
- PŘEDSTĚNY
- DŘEVĚNÁ PODLAHA
- KERAMICKÁ DLAŽBA
- VSTUP / VJEZD

TABULKA MÍSTNOSTÍ / 2.NP / STÁVAJÍCÍ STAV		
Č.	MÍSTNOST	PLOCHA (m ²)
2.01	SCHODIŠTĚ	11,0
2.02	FOYER	31,7
2.03	CHODBA	13,9
2.04	KANCELÁŘ	27,7
2.05	KUCHYŇKA	6,0
2.06	WC	2,3
2.07	KANCELÁŘ STAROSTKY	23,1
2.08	ZASEDACÍ MÍSTNOST	28,7
2.09	WC M	4,1
2.10	WC Ž	4,0
2.11	KLUBOVNA	46,2
2.12	KUCHYŇKA	4,6
2.13	SKLAD	3,1
2.14	ARCHIV	9,8
	CELKEM	216,2 m²

AS / TABULKA MÍSTNOSTÍ / TERASA		
Č.	MÍSTNOST	PLOCHA (m ²)
	TERASA	39,2

OU Pískova Lhota

AKCE	NOVOSTAVBA OBECNÍHO ÚŘADU A KOMUNIT. CENTRA
ADRESA	PODĚBRADSKÁ 17, 290 01 PÍSKOVA LHOTA
INVESTOR	OBEC PÍSKOVA LHOTA
ARCHITEKT	TRANSPARENT atelier s.r.o.
	JUNGMANNOVA 736/14, 110 00 PRAHA 1, tel. 724 332 069
	Ing. TOMÁŠ JENÍČEK Ing. arch. M. ŠRÁMKOVÁ
STUPEŇ	ARCHITEKTONICKÁ STUDIE
NÁZEV VÝKRESU	PŮDORYS 2.NP

OUPL	AS	11	1:100	A3	06-01-2025
PROJEKT	STUPEŇ	VÝKRES Č.	MĚŘÍTKO	FORMÁT	DATUM

POHLEDY

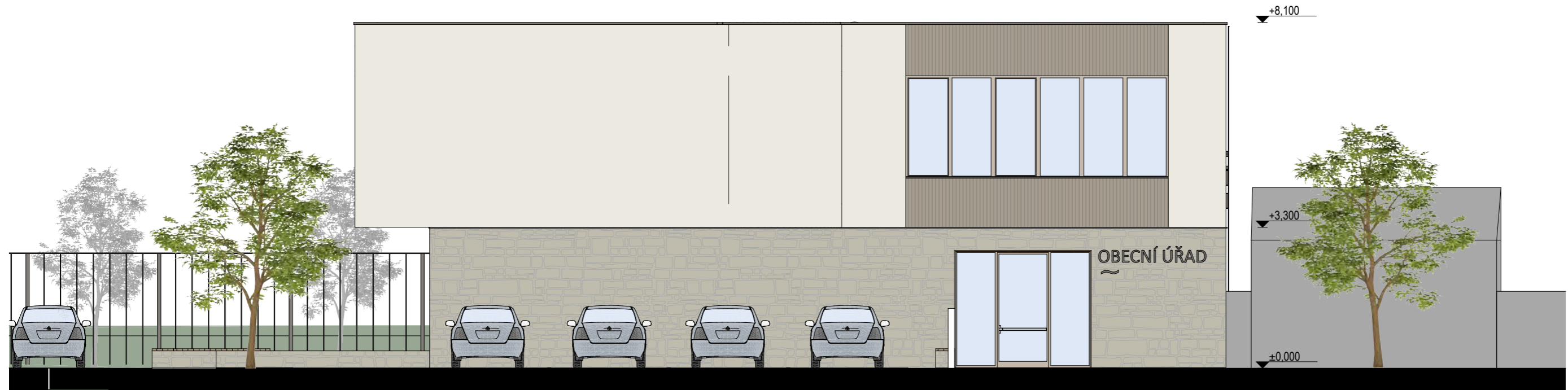

SEVERNÍ POHLED



VÝCHODNÍ POHLED

OU Pískova Lhota

AKCE	NOVOSTAVBA OBECNÍHO ÚŘADU A KOMUNIT. CENTRA
ADRESA	PODĚBRADSKÁ 17, 290 01 PÍSKOVA LHOTA
INVESTOR	OBEC PÍSKOVA LHOTA
ARCHITEKT	TRANSPARENT atelier s.r.o.
	JUNGMANNOVA 736/14, 110 00 PRAHA 1, tel. 724 332 069
	Ing. TOMÁŠ JENÍČEK Ing. arch. M. ŠRÁMKOVÁ
STUPEŇ	ARCHITEKTONICKÁ STUDIE
NÁZEV VÝKRESU	POHLEDY

OUPL	AS	12	1:100	A3	06-01-2025
PROJEKT	STUPEŇ	VÝKRES Č.	MĚŘÍTKO	FORMÁT	DATUM

POHLEDY



JIŽNÍ POHLED

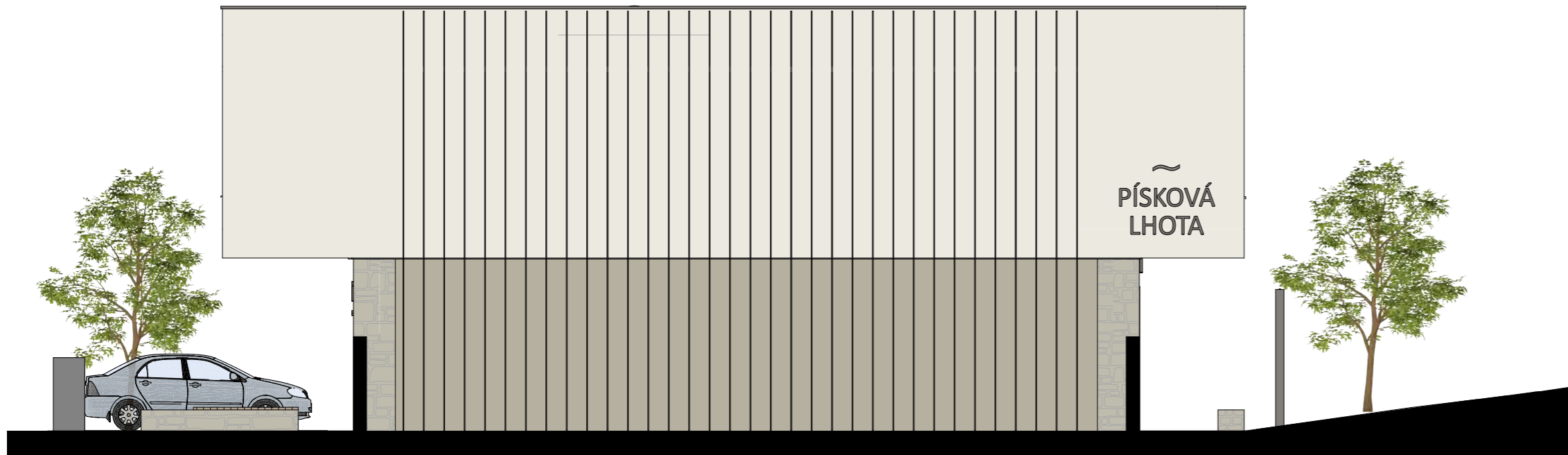

ZÁPADNÍ POHLED

OU Pískova Lhota

AKCE	NOVOSTAVBA OBECNÍHO ÚŘADU A KOMUNIT. CENTRA
ADRESA	PODĚBRADSKÁ 17, 290 01 PÍSKOVA LHOTA
INVESTOR	OBEC PÍSKOVA LHOTA
ARCHITEKT	TRANSPARENT atelier s.r.o.
	JUNGMANNOVA 736/14, 110 00 PRAHA 1, tel. 724 332 069
	Ing. TOMÁŠ JENÍČEK Ing. arch. M. ŠRÁMKOVÁ
STUPEŇ	ARCHITEKTONICKÁ STUDIE
NÁZEV VÝKRESU	POHLEDY

OUPL	AS	13	1:100	A3	06-01-2025
PROJEKT	STUPEŇ	VÝKRES Č.	MĚŘÍTKO	FORMÁT	DATUM



OU Pískova Lhota

AKCE	NOVOSTAVBA OBECNÍHO ÚŘADU A KOMUNIT. CENTRA
ADRESA	PODĚBRADSKÁ 17, 290 01 PÍSKOVA LHOTA
INVESTOR	OBEC PÍSKOVA LHOTA
ARCHITEKT	TRANSPARENT atelier s.r.o. JUNGMANNOVA 736/14, 110 00 PRAHA 1, tel. 724 332 069 Ing. TOMÁŠ JENIČEK Ing. arch. M. ŠRÁMKOVÁ
STUPEŇ	ARCHITEKTONICKÁ STUDIE
NÁZEV VÝKRESU	PERSPEKTIVA 1

OUPL	AS	14	1:2,15	A3	06-01-2025
PROJEKT	STUPEŇ	VÝKRES Č.	MĚŘÍTKO	FORMAT	DATUM



OU Piskova Lhota

AKCE	NOVOSTAVBA OBECNÍHO ÚRADU A KOMUNIT. CENTRA
ADRESA	PODĚBRADSKÁ 17, 290 01 PISKOVA LHOTA
INVESTOR	OBEC PISKOVA LHOTA
ARCHITEKT	TRANSPARENT atelier s.r.o.
	JUNGMANNOVA 736/14, 110 00 PRAHA 1, tel. 724 132 069
	Ing. TOMÁŠ JENÍČEK Ing. arch. M. ŠRÁMKOVÁ
STUPEŇ	ARCHITEKTONICKÁ STUDIE
NAZEV VÝKRESU	PERSPEKTIVA 1 2

ČÍSLO VÝKRESU	01	ČÍSLO ETAPY	15	ŠKALA	1:2,15	ČÍSLO DOKUMENTU	06-01-2025
---------------	----	-------------	----	-------	--------	-----------------	------------



OU Pískova Lhota

AKCE	NOVOSTAVBA OBECNÍHO ÚŘADU A KOMUNIT. CENTRA
ADRESA	PODĚBRADSKÁ 17, 290 01 PÍSKOVA LHOTA
INVESTOR	OBEC PÍSKOVA LHOTA
ARCHITEKT	TRANSPARENT atelier s.r.o. JUNGMANNOVA 736/14, 110 00 PRAHA 1, tel. 724 332 069 Ing. TOMÁŠ JENÍČEK Ing. arch. M. ŠRÁMKOVÁ
STUPEŇ	ARCHITEKTONICKÁ STUDIE
NÁZEV VÝKRESU	PERSPEKTIVA 3

OUPL	AS	16	1:2,15	A3	06-01-2025
PROJEKT	STUPEŇ	VÝKRES Č.	MĚŘÍTKO	FORMÁT	DATUM



OU Piskova Lhota

AKCE	NOVOSTAVBA OBECNÍHO ÚŘADU A KOMUNIT. CENTRA
ADRESA	PODĚBRADSKÁ 17, 290 01 PÍSKOVA LHOTA
INVESTOR	OBEC PÍSKOVA LHOTA
ARCHITEKT	TRANSPARENT atelier s.r.o. JUNGMANNOVA 736/14, 110 00 PRAHA 1, tel. 724 332 069 Ing. TOMÁŠ JENÍČEK Ing. arch. M. ŠRÁMKOVÁ
STUPEŇ	ARCHITEKTONICKÁ STUDIE
NÁZEV VÝKRESU	PERSPEKTIVA 5

OUPL	AS	18	1:2,15	A3	06-01-2025
PROJEKT	STUPEŇ	VÝKRES Č.	MĚŘÍTKO	FORMAT	DATUM



OU Písková Lhota	
AKCE	NOVOSTAVBA OBECNÍHO ÚŘADU A KOMUNITNÍ CENTRUM
ADRESA	PODEBRADSKÁ 17, 290 01 PÍSKOVÁ LHOTA
INVESTOR	OBEC PÍSKOVÁ LHOTA
ARCHITEKT	TRANSPARENT atelier s.r.o. JUNGMANNOVA 736/14, 110 00 PRAHA 1, TEL. 725 332 069
STUPEŇ	Ing. TOMÁŠ JENÍČEK, Ing. arch. M. ŠPÁMBA ARCHITECTONICKÁ STUDIE
NÁZEV VÝKRESU	PERSPEKTIVA 6
OUPL	AS 19 1:200 A3 06.01.2023